



# Stato di attuazione e buone pratiche sull'iniziativa STEP



DPCOE



# Comitato con funzioni di sorveglianza e accompagnamento dell'attuazione dei programmi 2021-2027

24 giugno 2026

## **Piattaforma STEP** ***STATO DI AVANZAMENTO***



**15 programmi** hanno riprogrammato alla scadenza del **31.03.2025** (3 Programmi nazionali (1 FESR, 2 FSE+; 3 Programmi regionali plurifondo; 9 Programmi regionali FESR)

**16 programmi regionali** hanno riprogrammato nel contesto della **MTR** (7 Programmi regionali FESR, 7 Programmi regionali FSE+ e 2 Programmi plurifondo)



Tenuto conto delle proposte di riprogrammazione in ambito MTR, l'importo riprogrammato complessivamente sulle priorità **STEP** viene rideterminato in

# 4,589

Miliardi di euro

## 1.447

MEuro

Programmi Nazionali

31,5%

## 2.289

MEuro

Programmi delle  
Regioni Meno  
Sviluppate

49,9%

## 113

MEuro

Programmi delle  
Regioni in Transizione

2,5%

## 740

MEuro

Programmi delle  
Regioni Più  
Sviluppate

16,1%

## 3.463 milioni di euro a valere sul **FESR**

## 1.126 milioni di euro a valere sul **FSE+**



**10 programmi** hanno riprogrammato alla data del **31.08.2024** (PN Ricerca e Innovazione, PR FESR/FSE+ Calabria, PR FESR Campania, PR FESR Emilia Romagna, PR FESR Lazio, PR FESR Lombardia, PR FESR/FSE+ Puglia, PR FESR Sardegna, PR FESR Sicilia, PR FESR Umbria)

**5 programmi** hanno riprogrammato alla data del **31.03.2025** (PN Giovani Donne e Lavoro, PN Scuola e Competenze, PR FESR/FSE+ Molise, PR FESR Piemonte, PR FESR Toscana)



L'importo riprogrammato al **31.03.2025** era pari a

# 4,123

Miliardi di euro

## 1.448

 MEuro

Programmi Nazionali

35,1%

## 2.143

 MEuro

Programmi delle  
Regioni Meno  
Sviluppate

52,0%

## 31

 MEuro

Programmi delle  
Regioni in Transizione

0,8%

## 501

 MEuro

Programmi delle  
Regioni Più  
Sviluppate

12,1%



# Comitato con funzioni di sorveglianza e accompagnamento dell'attuazione dei programmi 2021-2027

RIPROGRAMMAZIONI STEP IN AMBITO MTR al 24/06/26

**16 Programmi Regionali** hanno effettuato una riprogrammazione STEP in ambito **MTR**:

- **7 programmi FSE+** (PR Abruzzo, PR Friuli Venezia Giulia, PR Lombardia, PR Piemonte, PR Sardegna, PR Sicilia, PR Valle d'Aosta)
- **7 programmi FESR** (PR Abruzzo, PR Friuli Venezia Giulia, PR Lazio\*†, PR Lombardia\*, PR Marche, PR Piemonte\*, PR Veneto)
- **2 programmi plurifondo** (PR Basilicata, PR Molise\*)

*\*I PR FESR di Lazio, Lombardia, Piemonte e il PR plurifondo del Molise hanno aumentato le risorse dedicate a STEP, già stanziato nell'ambito di precedenti riprogrammazioni.*

*† I PR FESR di Lazio, deve ancora essere approvato.*

L'importo stimato delle **risorse FESR** destinate alla Piattaforma STEP nell'ambito della MTR è di **185,6 milioni**, cui si aggiungono ulteriori **279,8 milioni** a valere sul **FSE+** per un totale complessivo di **465,4 milioni**

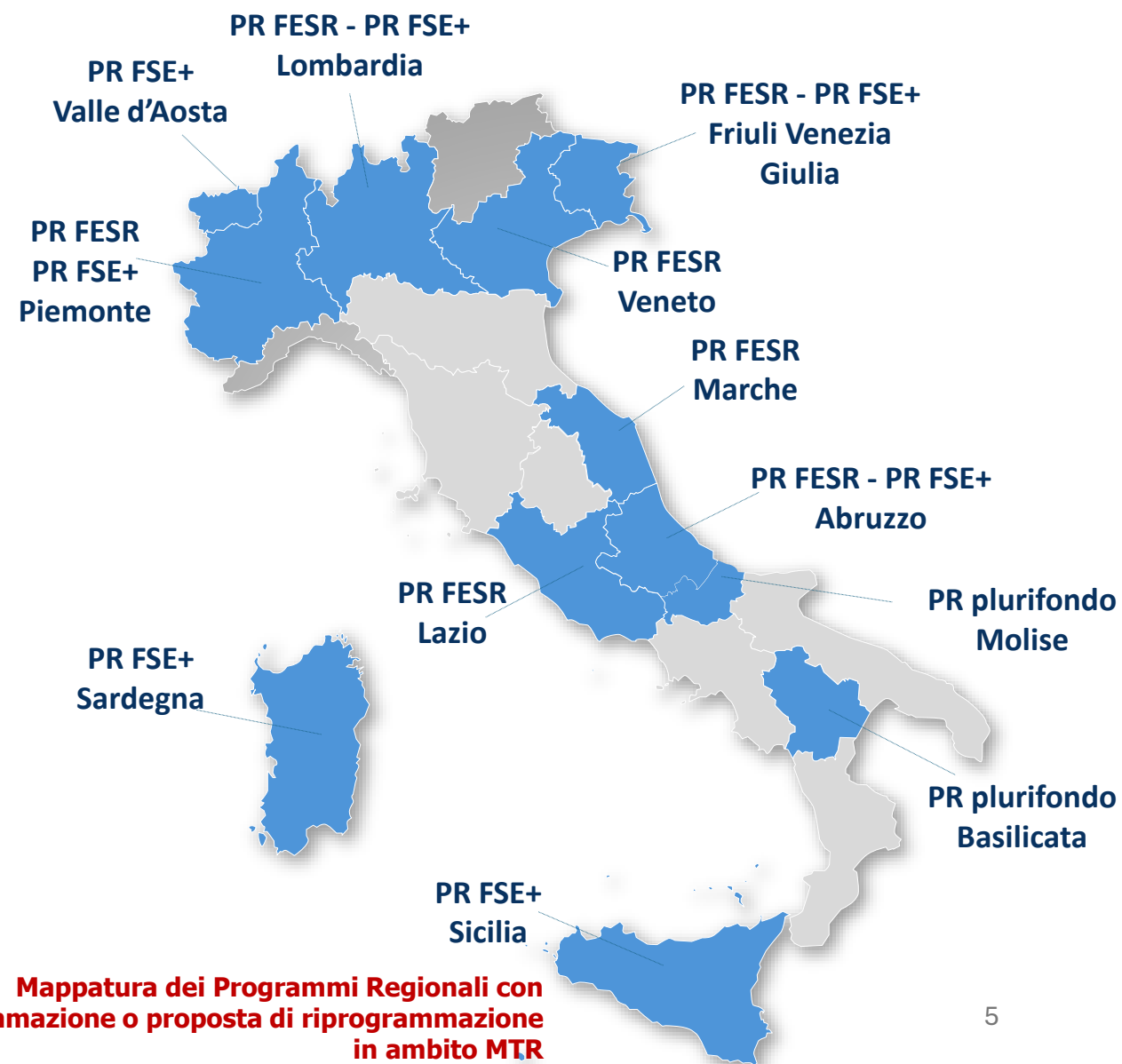

**Mappatura dei Programmi Regionali con riprogrammazione o proposta di riprogrammazione in ambito MTR**



# Comitato con funzioni di sorveglianza e accompagnamento dell'attuazione dei programmi 2021-2027

## AVVISI CHIUSI (dati al 24 GIUGNO 2026)

Programma	Stato	Avviso	Importo
PR FESR Campania	Chiuso	Progetti ad alto impatto tecnologico nel settore aerospaziale, 24/06-15/07/25	10.000.000,00
PR FESR Campania	Chiuso	Aiuti per lo sviluppo e la fabbricazione di tecnologie critiche, 16/06-07/07/25	50.000.000,00
PR FESR Lombardia	Chiuso	Tecnologie strategiche, 28/02-15/04/25	40.006.935,00
PR FESR Lombardia	Chiuso	Lombardia Venture STEP, 27/01-17/04/25	70.000.000,00
PR FESR Lombardia	Chiuso	Ri.Circo.LO STEP, 17/06-03/09/25	10.000.000,00
PN RIC (FESR)	Chiuso	Mini Contratti di sviluppo, 5/02-27/05/25	200.000.000,00
PR FESR Emilia-Romagna	Chiuso	Investimenti produttivi e progetti ricerca e sviluppo, 20/05-19/06/25	30.000.000,00
PR FESR Campania	Chiuso	Aiuti sviluppo e fabbricazione di tecnologie critiche II edizione, 4/02-26/02/26	50.000.000,00
PR FESR Lazio	Chiuso	Supporto allo sviluppo e alla produzione di tecnologie critiche, 17/07/25-05/03/26	70.000.000,00
PR FESR Toscana	Chiuso	Innovazione strategica STEP Reg. (UE) 2024/795, 16/03/2026 – 08/04/2026	27.000.000,00
PR FESR Sicilia	Chiuso	Strategic Technologies for Europe Platform in Cohesion Policy, 15/12/25-13/06/26	315.195.689,00
<b>TOTALE Avvisi chiusi al 24/06/2026</b>			<b>872.202.624,00</b>



# Comitato con funzioni di sorveglianza e accompagnamento dell'attuazione dei programmi 2021-2027

## AVVISI APERTI (dati al 24 GIUGNO 2026)

Programma	Stato	Avviso	Importo
PN RIC (FESR)	Aperto	Contratti di sviluppo, 15/04/25-31/12/27	162.541.101,54
PN RIC (FESR)	Aperto	Fondo per la crescita sostenibile, 14/05/25 – fino a esaurimento risorse	80.000.000,00
PN RIC (FESR)	Aperto	Fondo di partecipazione per il sostegno a iniziative tecnologie critiche STEP MUR [*Apertura avviso per la selezione degli intermediari finanziari 5/06/2026 – 20/07/2026]	112.049.980,38
PR FESR, FSE+ Puglia	Aperto	Tecnologie digitali critiche e biotecnologie, 5/08/25 – fino a esaurimento risorse	471.530.667,00
PR FESR, FSE+ Calabria	Aperto	Manifestazione di interesse per l'investimento STEP - Sostegno agli investimenti in tecnologie strategiche per l'Europa, 30/10/2025-fino a chiusura sportello	80.000.000,00
PR FESR, FSE+ Calabria	Aperto	Fondo STEP Technologies per il sostegno e l'attrazione degli investimenti STEP (TecSTEP), 6/10/2025-30/12/26 integrato con D.G.R 326 del 16/06/2026	140.000.000,00
PR FESR Emilia-Romagna	Aperto	Investimenti produttivi, progetti di ricerca e sviluppo delle imprese nell'ambito della piattaforma per le tecnologie strategiche - Step (3 finestre), 05/02/26-30/09/26	45.000.000,00
PR FESR Sardegna	Aperto	Avviso per la selezione di proposte di investimento da finanziarie attraverso contratto d'investimento – settori STEP, 11/05-13/07/2026	100.000.000,00
PR FSE+ Sicilia	Aperto	Avviso n. 32 del 12.06.2026 Finanziamento borse dottorato di ricerca Sicilia, 22/06/2026-14/09/2026 (MTR)	8.000.000,00
<b>TOTALE Avvisi aperti al 24/06/2026</b>			<b>1.199.121.748,92</b>
<b>TOTALE complessivo Avvisi chiusi e aperti</b>			<b>2.071.324.372,92</b>



# Comitato con funzioni di sorveglianza e accompagnamento dell'attuazione dei programmi 2021-2027

## TOTALE RISORSE PROGRAMMATE TRAMITE AVVISI (dati al 24 GIUGNO 2026)

<b>Totale complessivo Avvisi chiusi e aperti</b>	<b>2.071.324.372,92</b>
Contratto di Sviluppo a valere sul <b>PR FESR Sicilia</b> MIMIT STMicroelectronics	300.000.000,00
<b>PR FESR Sardegna</b> con D.G.R. 42/41 del 07/08/2025 integrazione risorse STEP nel Fondo Sardinia Fintech e nel Fondo Competitività	30.000.000,00
Finanziamento di interventi coerenti, del <b>PR FESR Toscana</b> , a valere sugli avvisi «Bando impresa digitale 1ed» del 30/06/2023, «Progetti di Ricerca e Sviluppo per le MPMI e Midcap» del 29/12/2023 e «Progetti strategici di Ricerca e Sviluppo» del 29/12/2023	66.000.000,00
Finanziamenti di interventi coerenti a valere sugli avvisi «SWITCH 2023» e «SWITCH 2024» del <b>PR FESR Piemonte</b>	100.000.000,00
Finanziamenti di interventi coerenti a valere sull'avviso ITS Academy biennio 25/27 del 31/07/2025 del <b>PR FSE+ Piemonte</b> e l'avviso di attuazione della Misura "Borse di studio universitarie" - anno accademico 2025/2026 <b>(MTR)</b>	17.035.515,00
Finanziamenti di interventi coerenti sull'avviso «Bando per il finanziamento di progetti di ricerca e sviluppo nel campo dell'idrogeno verde» del 24/06/2025 del <b>PR FESR Veneto (MTR)</b>	2.420.846,00
Finanziamenti di interventi coerenti, del <b>PR FSE+ Valle d'Aosta</b> , a valere sull'avviso «25AP - Avviso pubblico per la presentazione da parte di organismi di formazione accreditati di progetti relativi a percorsi di istruzione e formazione professionale nel sistema duale da avviarsi nell'anno scolastico 2026/27», 06/11/2025-20/11/2025 <b>(MTR)</b>	461.017,00
<b>Importo complessivo risorse STEP programmate tramite avvisi</b>	<b>2.587.241.750,61</b>



# Comitato con funzioni di sorveglianza e accompagnamento dell'attuazione dei programmi 2021-2027

## DATI AVANZAMENTI FINANZIARI OPERAZIONI SELEZIONATE

Programmi	Totale risorse stanziare	Risorse programmate tramite avvisi	Numero di operazioni selezionate	Risorse operazioni selezionate
PN RIC (FESR)	601.852.391	554.591.081	30	351.261.800
PN SCUOLA E COMPETENZE (FSE+)	645.896.250	0	0	0
PN GIOVANI DONNE E LAVORO (FSE+)	200.000.000	0	0	0
PR FESR, FSE+ CALABRIA	264.445.053	220.000.000	4	140.000.000
PR FESR CAMPANIA	581.141.969	110.000.000	54	151.193.881
PR FESR EMILIA-ROMAGNA	61.456.430	75.000.000	39	23.458.070
PR FESR LAZIO	109.043.497	70.000.000	29	19.888.741
PR FESR LOMBARDIA	132.943.265	120.006.935	60	42.619.440
PR FESR, FSE+ MOLISE	44.724.210	0	0	0
PR FESR PIEMONTE	100.000.000	100.000.000	429	98.991.109
PR FESR, FSE+ PUGLIA	471.530.667	471.530.667	37	*151.485.227
PR FESR SARDEGNA	166.010.661	130.000.000	2	30.000.000
PR FESR SICILIA	615.195.689	**615.195.689	0	0
PR FESR TOSCANA	98.000.000	93.000.000	542	64.086.699
PR FESR UMBRIA	31.421.586	0	0	0
<b>TOTALE</b>	<b>4.123.661.668</b>	<b>2.559.324.372</b>	<b>1.226</b>	<b>1.072.984.966</b>

\*Dato comunicato al DPCOE

\*\*Compreso il Contratto di Sviluppo della Regione Siciliana MIMIT STMicroelectronics

### Riprogrammazioni in ambito MTR con avvisi pubblicati

PR FSE+ PIEMONTE	52.716.690	17.035.515	9	17.035.515
PR FSE+ SICILIA	60.351.548	8.000.000	0	0
PR FSE+ VALLE D'AOSTA	3.262.415	461.017	1	461.017
PR FESR VENETO	2.500.000	2.420.846	4	2.420.846
<b>TOTALE</b>	<b>118.830.653</b>	<b>27.917.378</b>	<b>14</b>	<b>19.917.378</b>



# Ordine del Giorno

1. Adozione dell'Ordine del Giorno
2. Informativa sintetica risultanze Sottocomitato RMS e Sottocomitato diritti sociali
3. Informativa sullo stato di attuazione dei Programmi 2021-2027
4. Informativa sulla riprogrammazione MTR
  - 4a. Testimonianze su Housing accessibile e sostenibile e Aiuti di Stato
  - 4b. Testimonianze dei Programmi
5. Stato di attuazione e buone pratiche sull'iniziativa STEP
  - 5a. Testimonianze dei Programmi**
6. Informativa sull'attuazione incentivi occupazionali



# Testimonianze dei Programmi



**PR FESR Lazio**  
PR FESR Sardegna  
PN GDL



# Comitato con funzioni di sorveglianza e accompagnamento dell'attuazione dei programmi 2021-2027

24 giugno 2026

## Fondo Rotativo Imprese (FRI) STEP

Strumento Finanziario in partnership con CDP



## Il Fondo Rotativo Imprese (FRI)



### Istituzione del Fondo Rotativo Imprese FRI (Legge Finanziaria 2005)



Concessione di **finanziamenti a condizioni agevolate** in affiancamento a finanziamenti erogati dal sistema bancario a condizioni di mercato, di norma di pari importo (50%), salvo progetti di ricerca e innovazione (fino al 90%).



Nel tempo FRI è stato utilizzato per varie finalità: **investimenti produttivi, ricerca, turismo** (cfr. Next Generation EU - Turismo 4.2.5 - M1C3 del PNRR).



### Con Legge Finanziaria 2007



Estensione di FRI all'ambito degli interventi regionali a condizione che vi sia un contributo in conto interessi in favore delle imprese beneficiarie sulla quota FRI



Il FRI risulta uno strumento agevolativo che combina valutazione **merito di credito** (valutato dalle banche) e **merito agevolativo** (valutato da Regione)



## Contesto di riferimento di FRI STEP Lazio



**Mid Term Review** che incrementa la dotazione STEP sull'OS 1.6 (30 Mil)



**Aggiornamento VEXA** su Strumenti Finanziari



**Combinazione** di forme di supporto per progetti STEP di almeno 500.000 €



## FRI STEP Lazio



### Che cos'è?



Inserito nel Fondo di Partecipazione «FARE LAZIO» già operativo



Istituzione di un nuovo Fondo Specifico denominato «FRI STEP»



CISAF Lazio e normativa Aiuti di Stato



### Come funziona?

- Aderenza a regole **Fondi UE, Aiuti di Stato e FRI**
- Alla quota **FESR (30 Milioni)** che copre contributo in conto interessi, contributo a fondo perduto e prestito si aggiunge quota CDP + Banche





# Comitato con funzioni di sorveglianza e accompagnamento dell'attuazione dei programmi 2021-2027

## Ipotesi copertura Finanziaria dei progetti STEP

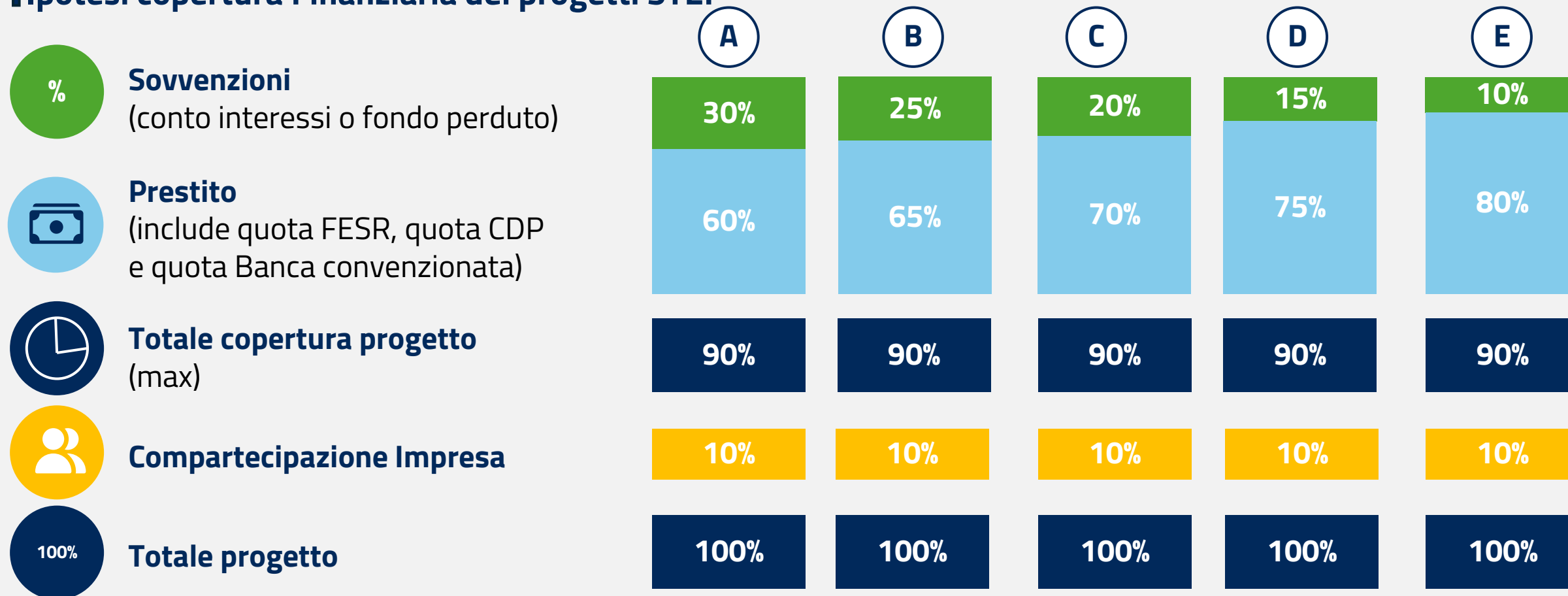



## Caratteristiche FRI STEP Lazio



**Possibilità di Customizzare il prestito:** definizione di durata, importo, periodo di pre-ammortamento, combinazione forme di supporto



**Iter istruttorio:** due contratti di finanziamento. 1) prestito CDP-Banca; 2) finanziamento regionale



**Rischi di perdita:** ripartiti in modo proporzionale in base alle tre quote (FESR, CDP, Banca)



**Costi di gestione:** 0,4% riconosciuti da Regione a CDP in funzione delle somme erogate



## Comitato con funzioni di sorveglianza e accompagnamento dell'attuazione dei programmi 2021-2027



### Risultato atteso

Per ogni € di prestito attivato da FESR si attiva 1 € di prestito CDP e Banca  
Il contributo finale FESR (prestito + fondo perduto) varia dal 50% al 60% di ogni progetto.



### Effetto leva minimo garantito

(moltiplicatore) varia tra 1,5 e 2 come esito della quota di prestito conferita da CDP e Banca associata alla quota FESR.



### Effetto leva più alto

in casi di compartecipazione dell'impresa > 10%



## Step attivazione



### List «to do» per l'attivazione dello Strumento





# Comitato con funzioni di sorveglianza e accompagnamento dell'attuazione dei programmi 2021-2027

24 giugno 2026

## Grazie

## Tiziana Petucci

Autorità di Gestione PR FESR Lazio 2021-2027

Sito web

[fesr.regione.lazio.it](http://fesr.regione.lazio.it)

IG

[@prfesrlazio2127](https://www.instagram.com/prfesrlazio2127)

Linkedin

Programma FESR Lazio



# Testimonianze dei Programmi



PR FESR Lazio

**PR FESR Sardegna**

PN GDL



# Comitato con funzioni di sorveglianza e accompagnamento dell'attuazione dei programmi 2021-2027

24 giugno 2026

## Avviso per la selezione di proposte di investimento da finanziare attraverso Contratti di investimento Tipologia STEP



# Comitato con funzioni di sorveglianza e accompagnamento dell'attuazione dei programmi 2021-2027

## Dotazione dell'Avviso



Risorse del PR Sardegna FESR 2021-2027 per supportare investimenti produttivi di grandi dimensioni

## Beneficiari

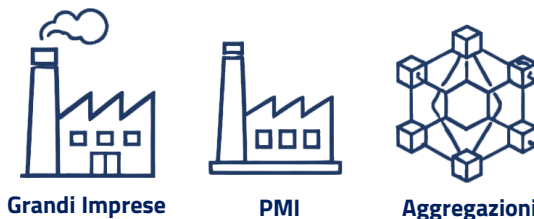

Grandi imprese

PMI

Aggregazioni

Possono partecipare imprese di ogni dimensione

## Settori tecnologici STEP



Tecnologie digitali e deep tech

Tecnologie pulite

Biotechnologie

Sviluppo e fabbricazione di tecnologie critiche, sostegno allo sviluppo delle competenze connesse

## Proposta di Investimento

1,5 – 25 MILIONI €



Investimenti produttivi

Formazione

Ricerca

Consulenza

Investimenti produttivi oltre, eventualmente, ricerca, sviluppo, formazione e consulenza

## Spese ammissibili



Immobilizzazioni materiali e immateriali

Personale e strumentazione per R&S

Consulenza (solo PMI)

Le spese finanziabili includono: impianti, macchinari, personale, consulenza

## Agevolazioni concesse



Sovvenzioni a fondo perduto

Fondo di Competitività

Mix di sovvenzioni a fondo perduto e finanziamenti a condizioni di mercato (Fondo di Competitività delle imprese)



## Beneficiari



**Micro/piccola  
impresa**



**Media  
impresa**



**Grande  
impresa**



**Consorzi/Reti**

Sono ammesse imprese di ogni dimensione, attive da almeno un anno e, aggregazioni stabili, come consorzi o reti soggetto



## Settori tecnologici – Tecnologie critiche STEP

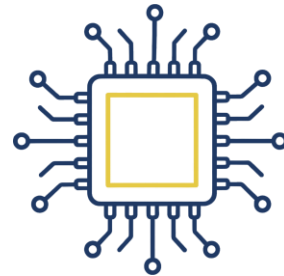

**Deep Tech/Digitale**  
(IA, Quantum...)



**Tecnologie Pulite**  
(energie rinnovabili, economia circolare...)



**Biotecnologie**  
(salute, bioeconomia)

Sviluppo e fabbricazione di tecnologie critiche, sostegno allo sviluppo delle competenze connesse



# Proposta di Investimento

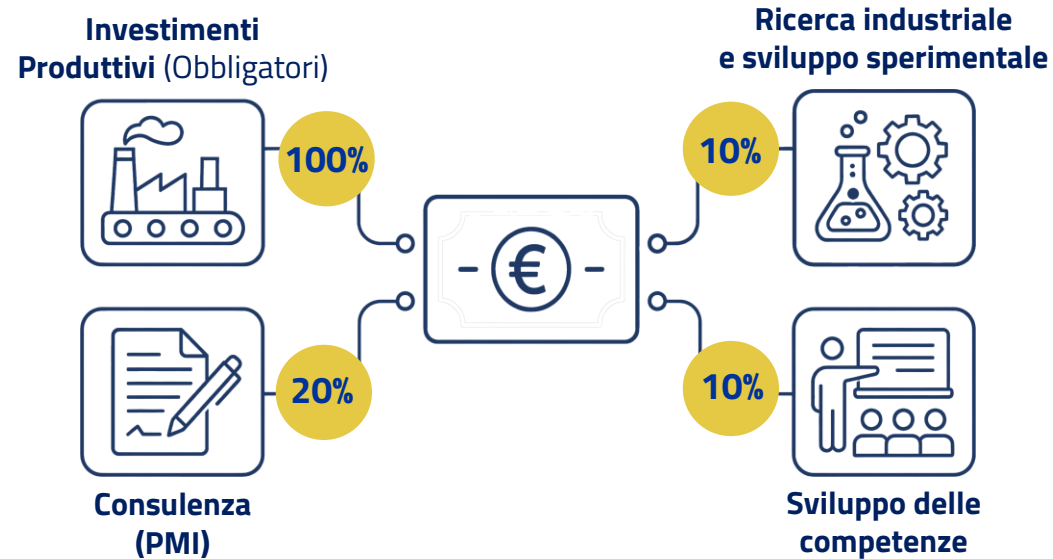

La struttura del Piano include obbligatoriamente investimenti produttivi e può comprendere ricerca, sviluppo, formazione e consulenza

\* % di incidenza massima sul valore complessivo dell'investimento



## Spese ammissibili



**Immobilizzazioni materiali**



**Immobilizzazioni immateriali**



**Costi del personale**



**Strumentazione per R&S**



**Servizi di consulenza (PMI)**



## Agevolazioni concesse

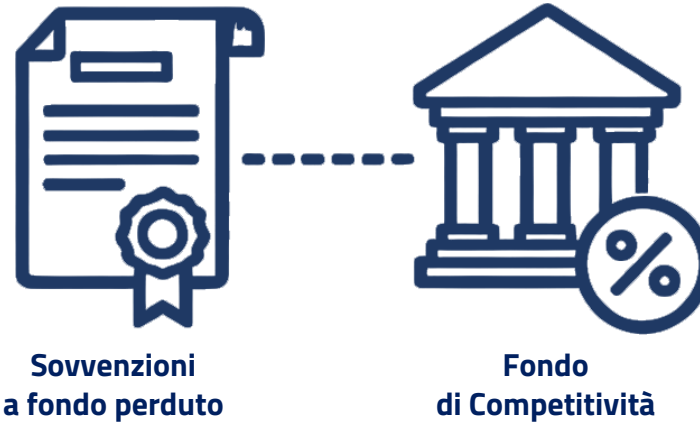

Mix di sovvenzioni a fondo perduto e finanziamenti a condizioni di mercato (Fondo di Competitività delle imprese)



## Azioni per lo sviluppo delle competenze - PR FESR 8.6.2 e 9.9.2



### Rafforzamento delle più competenze del personale impiegato o da impiegare ai fini dell'attuazione dell'investimento STEP

art. 31 (aiuti alla formazione) del GBER - Massimo 10% del Piano di investimento

Settore 145a. Sostegno allo sviluppo di competenze o all'accesso all'occupazione nel campo delle tecnologie digitali, delle innovazioni delle tecnologie deep tech e delle biotecnologie"

Settore 145b. Sostegno allo sviluppo di competenze o all'accesso all'occupazione nel campo delle tecnologie pulite ed efficienti sotto il profilo delle risorse



## Complementarietà PR FSE +

### **Priorità 6 OS ESo4.1 - Occupazione e formazione STEP**

**Sovvenzione per l'assunzione di lavoratori/trici disoccupati/e con contratto di lavoro di tipo subordinato:**

- ✓ **Assunzione a tempo indeterminato a tempo pieno incluse le trasformazioni**
- ✓ **Assunzione a tempo determinato di almeno 12 mesi a tempo pieno**

La domanda può essere presentata unicamente dalle imprese beneficiarie del contributo FESR

Apposito Avviso pubblico di prossima emanazione a cura dell'Ass.to Lavoro



## Complementarietà PR FSE +

### Priorità 6 OS ESo4.1 - Occupazione e formazione STEP Regimi e intensità

Tabella A - Aiuto concedibile in regime de minimis - Importi (in euro)		
Caratteristiche dei destinatari	Tipologia di contratto	
<b>Lavoratori/trici in possesso dei requisiti minimi previsti dall'avviso:</b> <ul style="list-style-type: none"><li>- residenti o domiciliati nella Regione Sardegna o emigrati di cui all'art. 2 della L.R. n. 7/1991;</li><li>- se cittadini non comunitari, essere residenti o domiciliati in Sardegna in possesso di regolare permesso di soggiorno;</li><li>- essere in possesso di DID al momento della sottoscrizione del contratto di lavoro per il quale si richiede l'aiuto (ad esclusione del caso di trasformazione di contratto da tempo determinato a tempo indeterminato).</li></ul>	<b>Assunzione a tempo indeterminato a tempo pieno include le trasformazioni</b>	<b>Assunzione a tempo determinato di almeno 12 mesi a tempo pieno</b>
	26.000,00	13.000,00



# Complementarietà PR FSE +

## Priorità 6 OS ESo4.1 - Occupazione e formazione STEP Regimi e intensità

Tabella B - Aiuto concedibile in regime di esenzione - Importi (in euro)		
Caratteristiche dei destinatari	Tipologia di contratto	
	Assunzione a tempo indeterminato a tempo pieno incluse le trasformazioni	Assunzione a tempo determinato di almeno 12 mesi a tempo pieno
Lavoratori/trici in possesso dei requisiti minimi previsti dall'avviso e di almeno una delle condizioni che identificano la categoria di "lavoratore svantaggiato" ai sensi del Regolamento (UE) n. 651/2014 art. 2, comma 4.	<b>6.500,00</b>	<b>6.500,00</b>
Lavoratori/trici in possesso dei requisiti minimi previsti dall'avviso e di almeno una delle condizioni che identificano la categoria di "lavoratore molto svantaggiato" ai sensi del Regolamento (UE) n. 651/2014 art. 2, comma 99.	<b>13.000,00</b>	<b>6.500,00</b>



# Comitato con funzioni di sorveglianza e accompagnamento dell'attuazione dei programmi 2021-2027

## 1. Presentazione istanze



Dall'11/05/26  
al 13/07/26

Invio su piattaforma SIPES. Include registrazione, compilazione della parte amministrativa e caricamento della proposta tecnica (obiettivi, budget, cronoprogramma)

## 2. Verifica dei requisiti



Verifica formale e documentale di ricevibilità, ammissibilità, completezza e requisiti da parte del Centro Regionale di Programmazione

## 3. Valutazione



Valutazione tecnica di qualità e sostenibilità della proposta, con soglia minima di 42 punti su 90 per accedere alla graduatoria provvisoria.

## 4. Negoziazione

MASSIMO 2 INCONTRI



Confronto con l'Amministrazione per definire cronoprogramma, sostegno e regimi di aiuto, con verbale finale ed eventuali prescrizioni.

## 5. Concessione



DOMANDA DEFINITIVA  
↓  
GRADUATORIA DEFINITIVA  
↓  
PROVVEDIMENTO

Presentazione della domanda definitiva con recepimento delle prescrizioni negoziali, approvazione della graduatoria e concessione provvisoria delle agevolazioni.

## 6. Attuazione - Rendicontazione



DURATA PROGETTO  
**MAX 42 MESI**  
NON OLTRE  
IL 30/06/2030

Stipula del contratto entro 60 giorni, avvio e realizzazione del progetto



# Comitato con funzioni di sorveglianza e accompagnamento dell'attuazione dei programmi 2021-2027

**Grazie per l'attenzione.**

Elisabetta Neroni  
Direttrice Generale  
Autorità di Gestione PR Sardegna FESR 2021-2027  
Centro Regionale di Programmazione  
Regione Autonoma della Sardegna



# Testimonianze dei Programmi



PR FESR Lazio  
PR FESR Sardegna  
**PN GDL**



# Comitato con funzioni di sorveglianza e accompagnamento dell'attuazione dei programmi 2021-2027

24 giugno 2026

## PN Giovani, Donne e Lavoro 2021 - 2027

### Intervento dell'Autorità di Gestione P. O. F. Ferlito



## Priorità 6 –STEP

### STEP

Si configura come una misura organica finalizzata a supportare le imprese nei processi di transizione legati ai driver emergenti dello sviluppo economico-produttivo e dalle necessità strategiche definite nell'ambito del mercato globale, negli specifici settori di intervento dell'iniziativa STEP dell'UE.

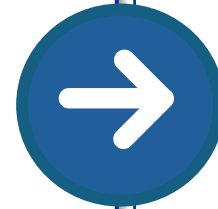

- È in corso un'attività istruttoria finalizzata ad individuare progetti del bando FNC3 (Priorità 3 PN GDL), che prevedano tipologie di interventi formativi riconducibili a agli obiettivi STEP identificati dal bando FNC3 stesso.
- A tal fine sono stati individuati gli ambiti qualificanti di FNC3 sui quali effettuare una prima estrazione di progetti potenzialmente compatibili con i requisiti STEP e di alto **valore strategico per accelerare l'attuazione di STEP**.
- All'interno di un paniere composto da diverse migliaia di progetti, si è scelto di circoscrivere la ricerca sulla base di alcuni parametri qualificanti prioritari quali ambito formativo e settore di appartenenza.



# Comitato con funzioni di sorveglianza e accompagnamento dell'attuazione dei programmi 2021-2027

## Quadro normativo

L'analisi è condotta in coerenza con l'**Avviso FNC 3.0 – competenze per le innovazioni**: «L'aggiornamento delle competenze dei lavoratori negli ambiti di cui al primo periodo potrà rientrare anche nei settori previsti dalla Comunicazione della Commissione C/2024/3209 “Nota di orientamento relativa a talune disposizioni del regolamento (UE) 2024/795 che istituisce la piattaforma per le tecnologie strategiche per l'Europa (STEP)”. »

### QUADRO NORMATIVO

- Regolamento (UE) n.2024/795;
- Comunicazione C(2024)3209;
- Comunicazione C(2025)6798;
- Regolamento (UE) n.2024/1252;
- Regolamento (UE) n.2024/1735;
- Comunicazione C(2025)6798;

## Perimetro di analisi – FNC 3.0

### Inquadramento

- Piano Nazionale di Ripresa e Resilienza
- Programma Nazionale Giovani Donne e Lavoro 2021-2027
- Programma Operativo Complementare

### Perimetro considerato

#### Incluso ✓

- Istanze i cui ambiti sono coerenti con STEP

#### Escluso ✗

- Istanze PNRR
- Istanze POC
- Ambito Welfare aziendale e benessere organizzativo

### Ambiti

- A) sistemi tecnologici e digitali
- B) introduzione e sviluppo dell'intelligenza artificiale
- C) sostenibilità ed impatto ambientale
- D) economia circolare
- E) transizione ecologica
- D) efficientamento energetico
- G) ~~welfare aziendale e benessere organizzativo ✗~~

Il protocollo di istruttoria si sviluppa a partire da una checklist basata sul quadro normativo di riferimento e su un algoritmo che analizza la rispondenza dei contenuti del progetto formativo ai parametri stabiliti dalla checklist stessa. Infine il processo di verifica termina con la valutazione ponderata dell'esperto a cui l'istanza è stata affidata.



# Comitato con funzioni di sorveglianza e accompagnamento dell'attuazione dei programmi 2021-2027

## Metodologia di analisi delle istanze

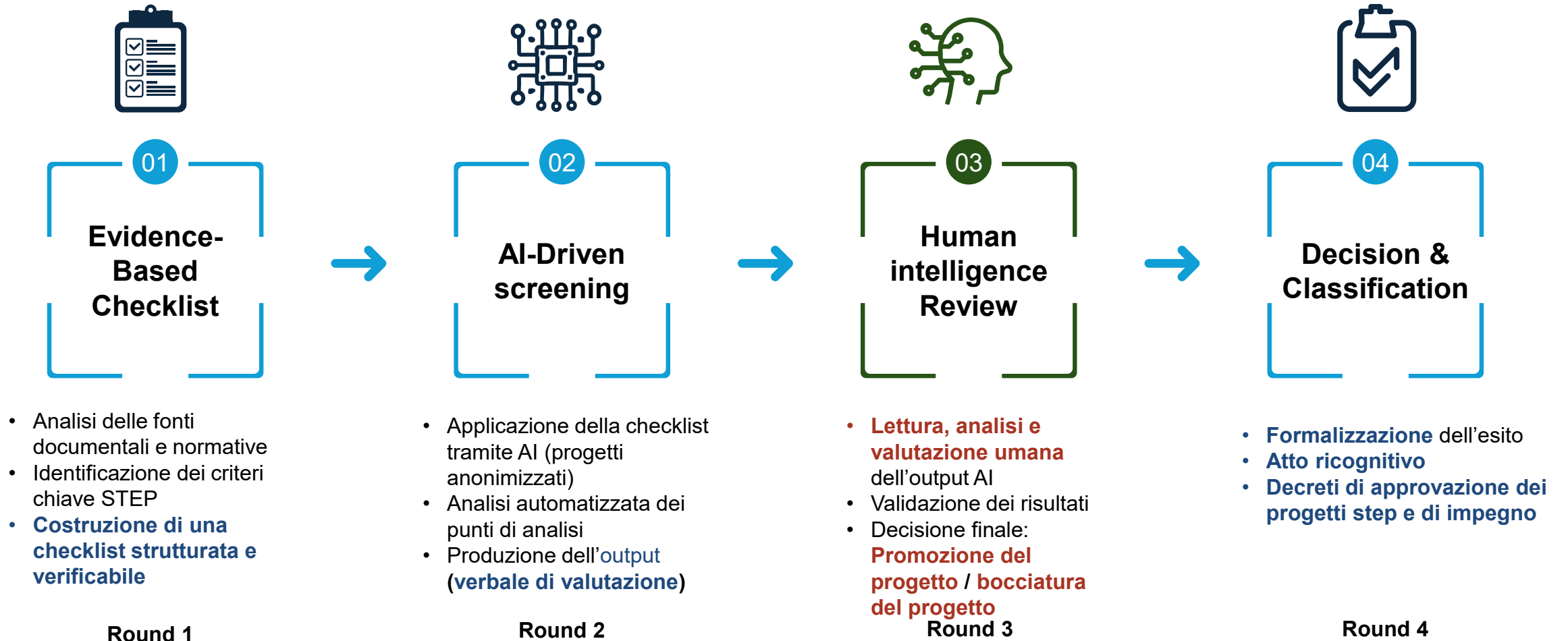



# Comitato con funzioni di sorveglianza e accompagnamento dell'attuazione dei programmi 2021-2027

## Prime risultanze dall'analisi delle istanze (*dati al 19/06 – lavori in corso*)



### ISTANZE FNC 3.0. TOTALI

Il bacino complessivo comprende **3804 istanze**, per un valore di **270M€**, base di partenza per il processo di selezione e valorizzazione.



### ISTANZE FNC 3.0. ESAMINATE

Le **450 istanze esaminate**, per un valore di **140,66 M€**, rappresentano il perimetro di analisi da cui emergono le opportunità di conversione verso STEP.

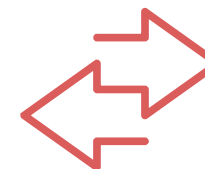

### ISTANZE FNC 3.0. TRASFERIBILI SU STEP

Sono state individuate **145 istanze convertibili su STEP**, per un valore pari a **60 M€**, con maggiore concentrazione nelle **imprese medio-grandi**.