



2 dicembre 2024

Caso studio campagna post terremoto Italia Commissione Europea



Ospedale di Amandola

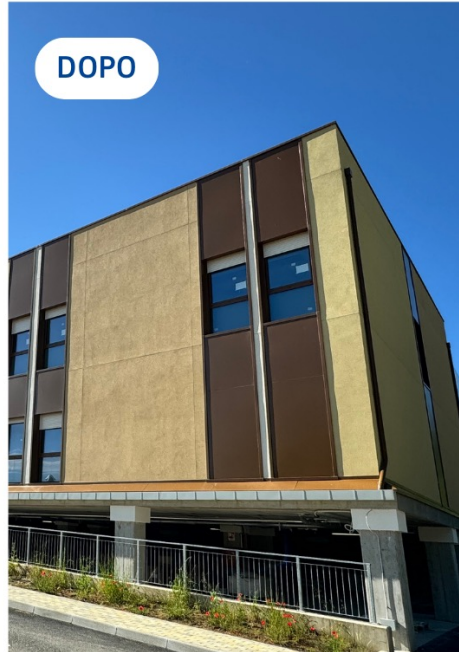

San Severino (Macerata) Marec - Museo d'arte recuperata



Colle Paradiso Università di Camerino

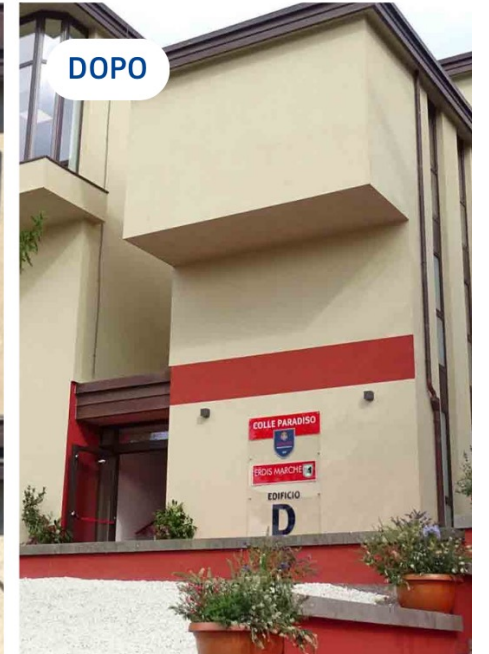
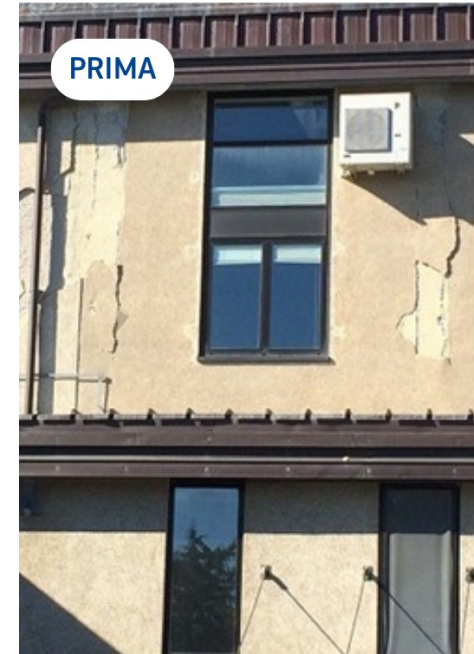



Basilica di San Benedetto - Norcia



Sala Cinema Pegasus - Spoleto



Glamping - Preci, Valnerina

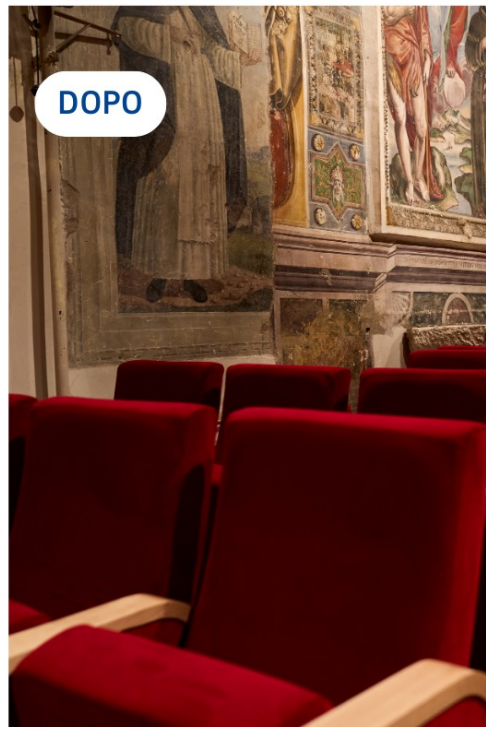
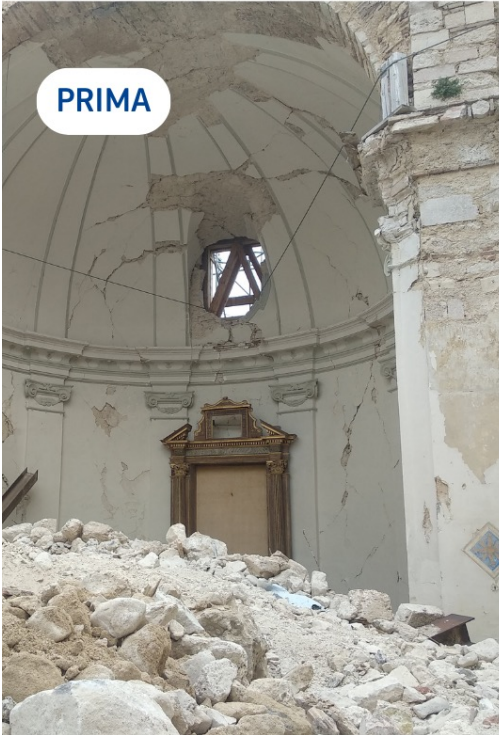



Messa in sicurezza idrogeologica Pizzoli (L'Aquila)

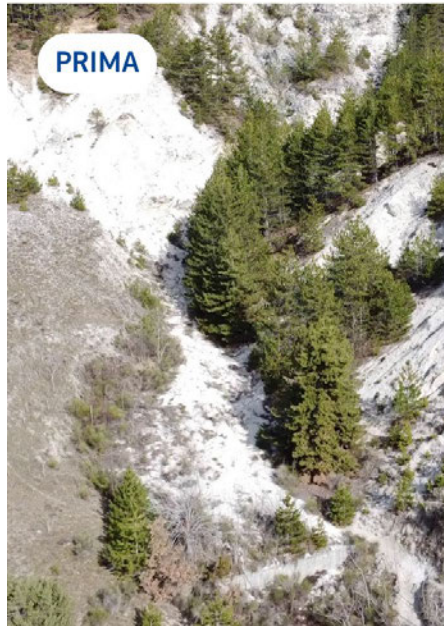

Consolidamento parete rocciosa Civitella del Tronto (Teramo)



Messa in sicurezza idrogeologica Castelli (Teramo)

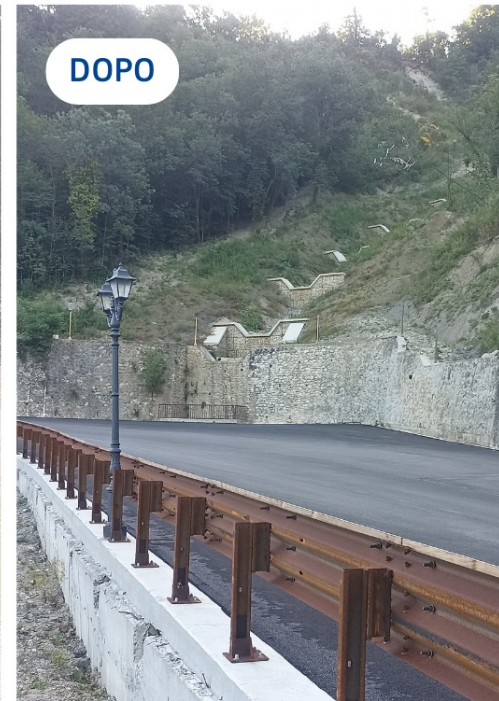

Meta – Overall Results

next

9,702,617

Impressions

5,374,028

Reach

€0.62

CPM
(Cost per 1,000 impressions)

2.38

Frequency

13,602

Link Clicks

€0.44

CPC
(Cost per Link Click)

0.14%

CTR
(Link Click-Through)

22,219

Post Engagements

€0.27

CPE
(Cost per Engagement)

€5,999.96

Spend

17/09 – 23/10

Duration of the Campaign

Meta – Results per Campaign

next

| Campaign name | Objective | Impressions | Reach | CPM | Post Engagement | CPE | Link Clicks | CPC (Cost per link click) | Spend |
|---|-----------|------------------|-----------|--------|-----------------|--------|-------------|------------------------------|------------|
| Earthquake Central Italy – Marche (17/09/2024 – 27/09/2024) | REACH | 3,629,097 | 611,284 | € 0.55 | 8,230 | € 0.24 | 7,906 | € 0.25 | € 2,000.00 |
| Earthquake Central Italy – Umbria (24/09/2024 – 30/09/2024) | REACH | 3,606,333 | 2,453,470 | € 0.55 | 5,279 | € 0.38 | 4,549 | € 0.43 | € 2,000.00 |
| Earthquake Central Italy – Abruzzo (25/09/2-24 – 29/09/2024) | REACH | 556,580 | 522,080 | € 0.40 | 819 | € 0.28 | 806 | € 0.27 | € 225.29 |
| Earthquake Central Italy – Abruzzo_2 (16/10/2024 – 23/10/2024) | REACH | 1,910,607 | 1,787,194 | € 0.92 | 7,891 | € 0.23 | 341 | € 5.2 | € 1,774.67 |

Meta – Best-performing ads (CPM)

Europe in my region and Regione Abruzzo
23 September · 🌐

Opere strutturali di risanamento idrogeologico nelle aree del cratere sismico: un impegno fondamentale per mettere in sicurezza abitanti e infrastrutture da colate di detriti e fango e crolli di massi. Per rilanciare le attività socioeconomiche, contrastare lo spopolamento, preservare i beni culturali e ambientali, promuovere il turismo.

L'Abruzzo ha investito 13 milioni di fondi europei post-terremoto per tutelare e valorizzare il territorio. Ne sono esempi gli interventi realizzati nei comuni di Castelli e Civitella del Tronto, nella provincia di Teramo, e di Pizzoli, nella provincia dell'Aquila.

A Castelli, le opere hanno riguardato la protezione del centro abitato e delle infrastrutture locali, tramite il consolidamento dei versanti e la creazione di sistemi di drenaggio per prevenire colate di fango, salvaguardando così il patrimonio artistico e culturale della rinomata tradizione ceramica.

A Civitella del Tronto, il consolidamento delle mura storiche e il rafforzamento delle difese contro la caduta massi hanno contribuito a preservare uno dei borghi più suggestivi d'Italia, incentivando il rilancio del turismo.

A Pizzoli, sono state realizzate opere di mitigazione del dissesto idrogeologico, per il contenimento di colate di detriti e fango sull'abitato e le infrastrutture, garantendo una maggiore sicurezza per la popolazione e continuità alle attività economiche locali.

Insieme, Abruzzo ed Europa hanno dimostrato che proteggere un territorio e favorirne la rinascita non solo è possibile, ma è un modello di successo per garantire sicurezza, sviluppo e prosperità alle comunità locali.

#EUinmyregion #Abruzzo Bandi&Risorse Regione Abruzzo

See translation

Messa in sicurezza idrogeologica Castelli (Teramo)

PRIMA DOPO

Messa in sicurezza idrogeologica Pizzoli (L'Aquila)

Consolidamento parete rocciosa Civitella del Tronto (Teramo)

PRIMA DOPO PRIMA DOPO

Ad: [Earthquake Central Italy – Abruzzo](#)

Objective: Awareness

Reach: 522,080

CPM: 0.40€

Budget spent: 225.9€



Grazie

